

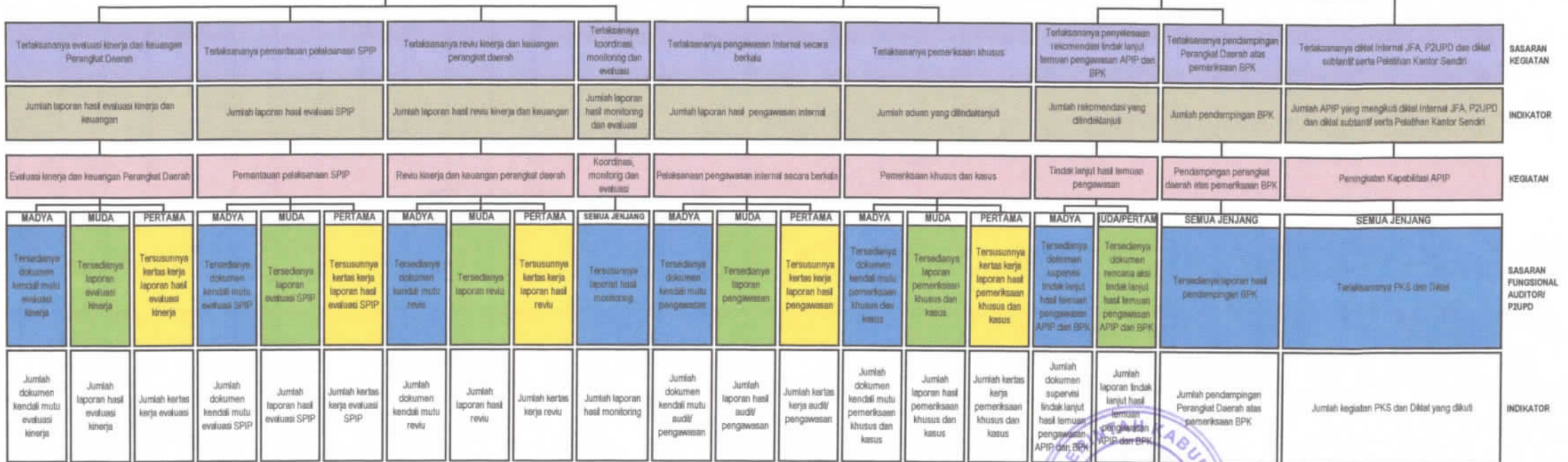

**POHON KINERJA**  
**INSPEKTORAT DAERAH KABUPATEN BANGGAI**

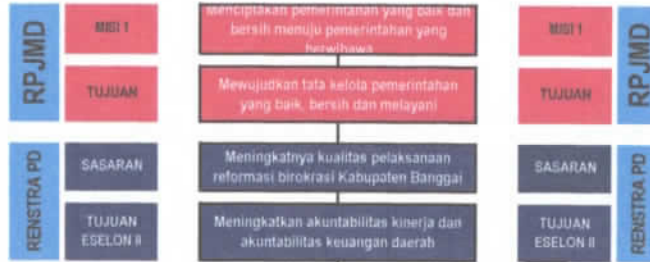

Luwuk, 20 Januari 2020  
INSPEKTORAT DAERAH  
INSPEKTUR  
IMRAN SUMI, SE., M.Si.  
NIP. 19630622 1991 1 001

MENINGKATKAN TATA KELOLA INSPEKTORAT YANG BAIK, BERSIH DAN AKUNTABEL

NILAI AKUNTABILITAS KINERJA

PERSENTASE PENINGKATAN DISIPLIN ASN

MENINGKATKAN KEBUTUHAN ADMINISTRASI PERKANTORAN	MENINGKATKAN SARANA DAN PRASARANA APARATUR YANG LAYAK FUNGSI	MENINGKATKAN LAPORAN KINERJA DAN KEUANGAN TEPAT WAKTU	MENINGKATKAN DATA INFORMASI PERANGKAT DAERAH	MENINGKATKAN PENGELOLAAN LAPORAN HASIL PENGAWASAN	MENINGKATKAN DISIPLIN ASN DAN PELAYANAN ADMINISTRASI KEPEGAWAIAN DI LINGKUNGAN INSPEKTORAT
PERSENTASE PEMENUHAN KEBUTUHAN ADMINISTRASI PERKANTORAN	SARANA DAN PRASARANA APARATUR YANG LAYAK FUNGSI	TINGGAT KETEPATAN WAKTU PENYUSUNAN LAPORAN KINERJA DAN KEUANGAN	PERSENTASE KETERSEDIAAN DATA INFORMASI PERANGKAT DAERAH	PERSENTASE PENGELOLAAN LAPORAN HASIL PENGAWASAN	PERSENTASE CAKUPAN PELAYANAN ADMINISTRASI KEPEGAWAIAN

PROGRAM PELAYANAN ADMINISTRASI PERKANTORAN	PROGRAM PENINGKATAN SARANA DAN PRASARANA APARATUR	PROGRAM PENINGKATAN PENGEMBANGAN SISTEM DAN PELAPORAN CAPAIAN KINERJA KEUANGAN	PROGRAM PENGEMBANGAN SISTEM INFORMASI / DATA	PROGRAM PENINGKATAN SISTEM PENGAWASAN INTERNAL DAN PENGENDALIAN PELAKSANAAN KEBIJAKAN KEPALA DAERAH (KDH)	PROGRAM FASILITASI PINDAH/ TUGAS PNS	PROGRAM PENINGKATAN KAPASITAS SUMBER DAYA
--	---	--	--	---	--------------------------------------	---

TERSEDIA KEBUTUHAN ADMINISTRASI SURAT MENYURUT	TERSEDIA YA KEBUTUHAN JASA PEMERIKSAAN DAN PERUMAHAN KENDARAAN DINAS/ OPERASIONAL	TERSEDIA YA BAHAN PEMBERSIH DAN JUMLAH TENAGA KEBERSIHAN	TERSEDIA YA KEBUTUHAN ALAT TULUS KANTOR	TERSEDIA YA BARANG CETAKAN DAN PENGGAHAN DAAN	TERSEDIA YA BAHAN BACAAN DAN PERATURAN PERUNDANG-UNDANGAN	TERSEDIA YA MAKANAN DAN MINUMAN	TERSEDIA YA BUAH PERALANA DINAS DAERAH	TERSEDIA YA BUAH PERALANA DINAS DAERAH	TERSEDIA YA TENAGA POKOK DAN ADMINISTRASI PERKANTORAN	TERSEDIA YA PERLENGKAPAN GEDUNG KANTOR	TERSEDIA YA PERALATAAN GEDUNG KANTOR	TERSEDIA YA PEMERIKSAAN RUTIN/BERKALA KENDARAAN DINAS/OPERASIONAL	TERSEDIA YA PEMERIKSAAN RUTIN/BERKALA PERALATAAN GEDUNG KANTOR	TERSEDIA YA LAPORAN CAPAIAN KINERJA DAN INHTISAR REALISASI KINERJA PD	TERSEDIA YA LAPORAN KEUANGAN SEMESTERAN	TERSEDIA YA LAPORAN KEUANGAN AKHIR TAHUN	TERSEDIA YA DOKUMEN PERENCANAAN DAN PENGANGGARAN	TERSEDIA YA PENGEMBANGAN SISTEM INFORMASI/DATA	TERSEDIA YA INVENTARISASI DATA HASIL PENGAWASAN	TERSEDIA YA ASY YANG PURNA TUGAS	TERSEDIA YA PENDIDIKAN DAN PELATIHAN FORMAL		
JUMLAH SURAT YANG DIPROSES/ DIANGGAP	JUMLAH KENDARAAN YANG DIBAYARKAN	JUMLAH STIR KENDARAAN R2 DAN R4 YANG DIBAYARKAN	JUMLAH BAHAN PEMBERSIH	JUMLAH PETUGAS KEBERSIHAN	JUMLAH JENIS ATK YANG DIPERUNAKAN	JUMLAH BARANG CETAKAN DAN PENGGAHAN DAAN	JUMLAH BAHAN BACAAN DAN PERATURAN PERUNDANG-UNDANGAN	JUMLAH MAKANAN DAN MINUMAN RAPAT	JUMLAH PERALANA DINAS DAERAH	JUMLAH PERALANA DINAS DAERAH	JUMLAH TENAGA POKOK DAN ADMINISTRASI PERKANTORAN	JUMLAH PERLENGKAPAN GEDUNG KANTOR YANG DI ADAKAN	JUMLAH PERALATAAN GEDUNG KANTOR YANG DIADAKAN	JUMLAH KENDARAAN R2 DAN R4 YANG DIPERILAH	JUMLAH PERALATAAN GEDUNG KANTOR YANG DIPERILAH	JUMLAH DOKUMEN UJIP, UPP, UPI	JUMLAH LAPORAN KEUANGAN SEMESTERAN YANG TERPOT WAKTU	JUMLAH LAPORAN KEUANGAN AKHIR TAHUN	JUMLAH DOKUMEN PO, RIA, DPA, BEND, MAP DAN DPPA	JUMLAH INFORMASI DATABASE	JUMLAH LAPORAN HASIL INVENTARISASI PENGAWASAN	PERSENTASE USULAN PURNA TUGAS ASN YANG DIJUKAN TEPAT WAKTU	JUMLAH APARATUR YANG MENGGALUKAN DIKLAT FORMAL

PENYEDIAAN JASA SURAT MENYURUT	PENYEDIAAN JASA KOMUNIKASI, SUMBER DAYA AIR DAN LISTRIK	PENYEDIAAN JASA PEMERIKSAAN DAN PERUMAHAN KENDARAAN DINAS/ OPERASIONAL	PENYEDIAAN JASA KEBERSIHAN KANTOR	PENYEDIAAN ALAT TULUS KANTOR	PENYEDIAAN BARANG CETAKAN DAN PENGGAHAN DAAN	PENYEDIAAN BAHAN BACAAN DAN PERATURAN PERUNDANG-UNDANGAN	PENYEDIAAN MAKANAN DAN MINUMAN	KARAT-SAKIT KOORDINASI KELUAR DAERAH	KARAT-SAKIT KOORDINASI DALAM DAERAH	PENYEDIAAN JASA ADMINISTRASI PERKANTORAN	PENGADAAAN PERLENGKAPAN GEDUNG KANTOR	PENGADAAAN PERALATAAN GEDUNG KANTOR	PEMERIKSAAN RUTIN/BERKALA KENDARAAN DINAS/OPERASIONAL	PEMERIKSAAN RUTIN/BERKALA PERALATAAN GEDUNG KANTOR	PEMERIKSAAN LAPORAN KINERJA DAN INHTISAR REALISASI KINERJA SKPD	PEMERIKSAAN PELAPORAN KEUANGAN SEMESTERAN	PEMERIKSAAN LAPORAN KEUANGAN AKHIR TAHUN	PEMERIKSAAN DOKUMEN PERENCANAAN DAN ANGGARAN PERANGKAT DAERAH	PEMERIKSAAN SISTEM INFORMASI DATABASE	PEMERIKSAAN PELAKSANAAN PENGAWASAN INTERNAL SECARA BERKALA	PEMERIKSAAN PESAWA YANG PENGUN	PEMERIKSAAN DAN PELATIHAN FORMAL
--------------------------------	---	--	-----------------------------------	------------------------------	--	--	--------------------------------	--------------------------------------	-------------------------------------	--	---------------------------------------	-------------------------------------	---	--	---	---	--	---	---------------------------------------	--	--------------------------------	----------------------------------

TERSEDIA LAYANAN ADMINISTRASI SURAT MENYURUT DAN OPERASIONAL KANTOR	TERSEDIA YA LAYANAN ADMINISTRASI SURAT MENYURUT DAN OPERASIONAL KANTOR	TERSEDIA YA LAYANAN ADMINISTRASI SURAT MENYURUT DAN OPERASIONAL KANTOR	TERSEDIA YA LAYANAN ADMINISTRASI SURAT MENYURUT DAN OPERASIONAL KANTOR	TERSEDIA YA BARANG CETAKAN DAN PENGGAHAN DAAN	TERSEDIA YA BAHAN BACAAN DAN PERATURAN PERUNDANG-UNDANGAN	TERSEDIA YA LAYANAN MAKANAN DAN MINUMAN	TERSEDIA YA DATA KEGIATAN KARAT-SAKIT DAERAH	TERSEDIA YA TENAGA POKOK DAN ADMINISTRASI PERKANTORAN	TERSEDIA YA DOKUMEN KBU	TERSEDIA YA DOKUMEN KBU	TERSEDIA YA DOKUMEN KBU	TERSEDIA YA DOKUMEN KBU	TERSEDIA YA DOKUMEN KBU	TERSEDIA YA BAHAN LAPORAN CAPAIAN KINERJA DAN INHTISAR REALISASI KINERJA PD	TERSEDIA YA DATA LAPORAN KEUANGAN	TERSEDIA YA DATA LAPORAN KEUANGAN AKHIR TAHUN	TERSEDIA YA DATA DOKUMEN PERENCANAAN DAN ANGGARAN DAERAH	TERSEDIA YA DATA INFORMASI WEBSITE	TERSEDIA YA DATA TEMUAN PENGAWASAN	TERSEDIA YA DATA USULAN PURNA TUGAS	TERSEDIA YA DATA PENDIDIKAN DAN PELATIHAN FORMAL
---	--	--	--	---	---	---	--	---	-------------------------	-------------------------	-------------------------	-------------------------	-------------------------	---	-----------------------------------	---	--	------------------------------------	------------------------------------	-------------------------------------	--

JUMLAH LAYANAN ADMINISTRASI SURAT MENYURUT	JUMLAH LAYANAN OPERASIONAL KANTOR	JUMLAH LAYANAN OPERASIONAL KANTOR	JUMLAH LAYANAN OPERASIONAL KANTOR	JUMLAH LAYANAN OPERASIONAL KANTOR	JUMLAH DATA PERALANA DINAS DAERAH DAN LUAR DAERAH	JUMLAH LAYANAN OPERASIONAL KANTOR	JUMLAH DATA DOKUMEN KBU YANG DIKOLELA	JUMLAH DATA DOKUMEN UJIP, UPP, UPI YANG DISEDIAKAN	JUMLAH DATA LAPORAN KEUANGAN	JUMLAH DATA LAPORAN REALISASI KEUANGAN PD YANG DISUSUN DAN DIPUT	JUMLAH DATA LAPORAN KEUANGAN AKHIR TAHUN	JUMLAH DATA DOKUMEN PERENCANAAN DAN ANGGARAN DAERAH	JUMLAH DATA DOKUMEN PERENCANAAN DAN ANGGARAN DAERAH	JUMLAH DATA DOKUMEN PERENCANAAN DAN ANGGARAN DAERAH	JUMLAH DATA LAPORAN KEUANGAN	JUMLAH DATA LAPORAN KEUANGAN AKHIR TAHUN	JUMLAH DATA DOKUMEN PERENCANAAN DAN ANGGARAN DAERAH	JUMLAH DATA INFORMASI PADA WEBSITE	JUMLAH DATA TEMUAN PENGAWASAN	JUMLAH DATA USULAN PURNA TUGAS	JUMLAH DATA USULAN DAN REALISASI DIKLAT FORMAL
--	-----------------------------------	-----------------------------------	-----------------------------------	-----------------------------------	---	-----------------------------------	---------------------------------------	--	------------------------------	--	--	---	---	---	------------------------------	--	---	------------------------------------	-------------------------------	--------------------------------	--

INSPEKTORAT DAERAH  
 10 Januari 2020  
 INSPEKTUR  
 IMRAN SUNI, SE., M.Si.

SASARAN ESELON II  
 INDIKATOR ESELON II  
 SASARAN ESELON III  
 INDIKATOR ESELON III  
 PROGRAM  
 SASARAN ESELON IV  
 INDIKATOR ESELON IV  
 KEGIATAN  
 SASARAN KINERJA INDIVIDU / NON ESELON  
 INDIKATOR KINERJA INDIVIDU / NON ESELON

**TABEL KESELARASAN (CASCADING)  
INSPEKTORAT DAERAH KABUPATEN BANGGAI**

NO.	SASARAN STRATEGIS	INDIKATOR KINERJA UTAMA	TARGET	SASARAN PROGRAM	INDIKATOR PROGRAM	TARGET	PROGRAM	SASARAN KEGIATAN	INDIKATOR KEGIATAN	TARGET	KEGIATAN
1.	Meningkatnya kualitas pelaksanaan reformasi birokrasi Kabupaten Banggai	Persentase hasil evaluasi SAKIP Perangkat Daerah dengan nilai A	100%	Meningkatnya pemenuhan rekomendasi tindakanlanjut atas evaluasi SAKIP Perangkat Daerah	Persentase pemenuhan rekomendasi tindakanlanjut atas evaluasi SAKIP Perangkat Daerah	100%	Peningkatan sistem pengawasan internal dan pengendalian pelaksanaan kebijakan kepala daerah (KDH)	Terlaksananya evaluasi kinerja dan keuangan Perangkat Daerah	Jumlah laporan hasil evaluasi kinerja dan keuangan	112 Laporan	Evaluasi kinerja dan keuangan Perangkat Daerah
								Terlaksananya pemantauan pelaksanaan SPIP	Jumlah laporan hasil evaluasi SPIP	1 Laporan	Pemantauan pelaksanaan SPIP
								Terlaksananya reviu kinerja dan keuangan perangkat daerah	Jumlah laporan hasil reviu kinerja dan keuangan	129 Laporan	Reviu kinerja dan keuangan perangkat daerah
								Terlaksananya koordinasi, monitoring dan evaluasi	Jumlah laporan hasil monev	36 Laporan	Koordinasi, monitoring dan evaluasi
		Persentase penurunan temuan hasil pengawasan	30%	Meningkatnya ketaatan obyek pemeriksaan terhadap pelaksanaan anggaran sesuai ketentuan perundang undangan	Persentase penurunan temuan berdasarkan wilayah pemeriksaan	30%	Peningkatan sistem pengawasan internal dan pengendalian pelaksanaan kebijakan kepala daerah (KDH)	Terlaksananya pengawasan internal secara berkala	Jumlah laporan hasil pengawasan internal	267 Laporan	Pelaksanaan pengawasan internal secara berkala
								Terlaksananya pemeriksaan khusus dan kasus	Jumlah aduan yang ditindaklanjuti	15 Kasus	Pemeriksaan khusus dan kasus
		Persentase hasil pemeriksaan APIP dan BPK yang ditindaklanjuti	90%	Meningkatnya ketaatan obyek pemeriksaan yang menindak lanjuti temuan hasil pengawasan APIP dan BPK	Persentase rekomendasi temuan yang ditindak lanjuti berdasarkan wilayah pemeriksaan	90%	Peningkatan sistem pengawasan internal dan pengendalian pelaksanaan kebijakan kepala daerah (KDH)	Terlaksananya penyelesaian rekomendasi tindak lanjut temuan pengawasan APIP dan BPK	Jumlah rekomendasi yang ditindaklanjuti	654 Rekomendasi	Tindak lanjut hasil temuan pengawasan
								Terlaksananya pendampingan Perangkat Daerah atas pemeriksaan BPK	Jumlah pendampingan BPK	10 OPD	Pendampingan perangkat daerah atas pemeriksaan BPK
		Kapabilitas APIP	Level 3	Meningkatnya profesionalisme APIP	Persentase SDM APIP yang bersertifikat	100%	Peningkatan profesionalisme tenaga pemeriksa dan aparatur pengawasan	Terlaksananya diklat internal JFA, P2UPD dan diklat substantif serta PKS	Jumlah SDM APIP yang mengikuti diklat internal JFA, P2UPD dan diklat substantif serta PKS	219 Orang	Peningkatan Kapasitas APIP

Luwuk, Januari 2020  
INSPEKTUR  
**IMRAN SUNI, SE., M.Si.**  
NIP. 19630822 1991 1 001

