

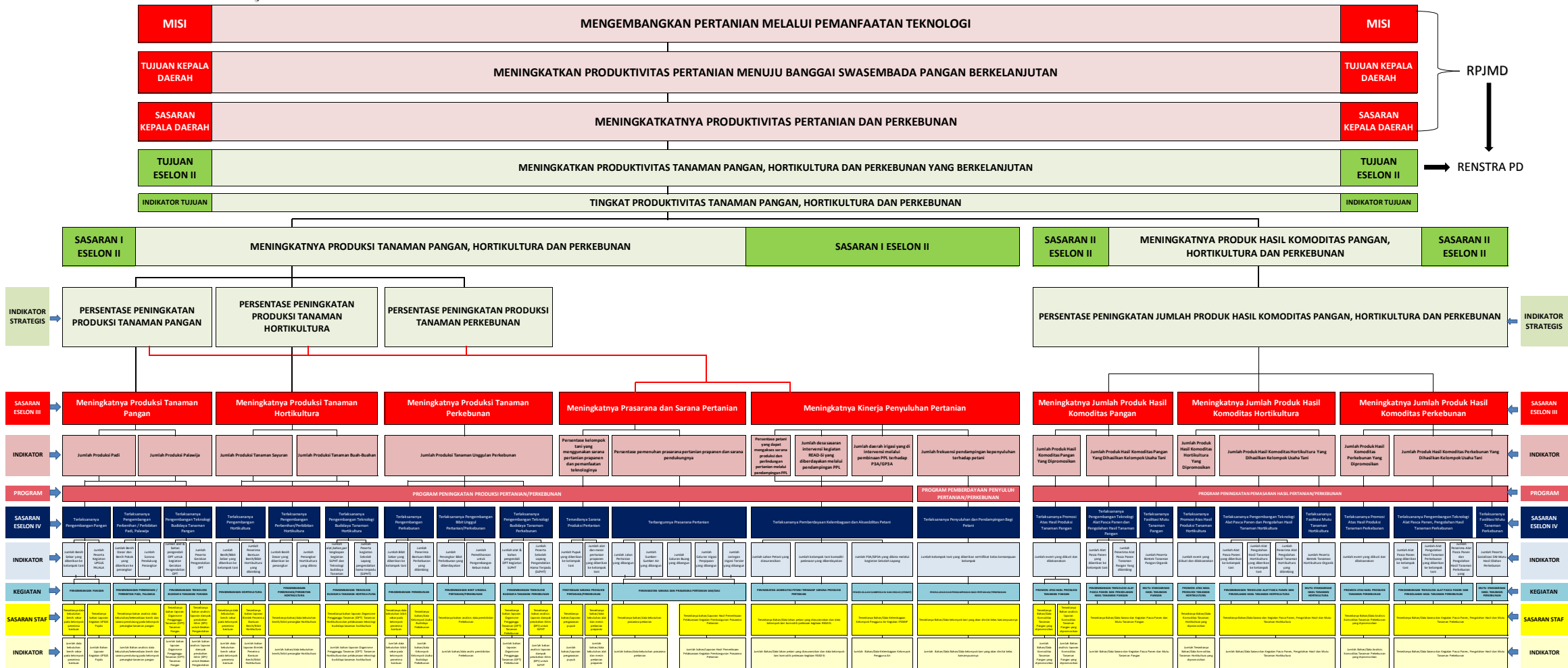

**POHON KINERJA**  
**DINAS TANAMAN PANGAN, HORTIKULTURA DAN PERKEBUNAN**  
**KABUPATEN BANGGAI**



RPJMD  
↓  
RENSTRA PD



**POHON KINERJA  
DINAS TANAMAN PANGAN, HORTIKULTURA DAN PERKEBUNAN  
KABUPATEN BANGGAI TAHUN 2020**



<b>INDIKATOR ESELON II</b>	<b>NILAI AKUNTABILITAS KINERJA</b>																				<b>INDIKATOR ESELON II</b>										
<b>SASARAN ESELON III</b>	<b>MENINGKATNYA LAYANAN ADMINISTRASI PERKANTORAN</b>					<b>MENINGKATNYA SARANA DAN PRASARANA APARATUR YANG LAYAK FUNGSI</b>					<b>MENINGKATNYA LAPORAN KINERJA DAN KEUANGAN TEPAT WAKTU</b>					<b>MENINGKATNYA DATA INFORMASI PERANGKAT DAERAH</b>					<b>MENINGKATNYA PERENCANAAN DAN PENGENDALIAN PELAKSANAAN KEGIATAN</b>					<b>MENINGKATNYA DISIPLIN ASN DAN PELAYANAN ADMINISTRASI KEPEGAWAIAN</b>					<b>SASARAN ESELON III</b>
<b>INDIKATOR ESELON III</b>	<b>PERSENTASE PEMENUHAN KEBUTUHAN ADMINISTRASI PERKANTORAN</b>																				<b>INDIKATOR ESELON III</b>										
<b>PROGRAM</b>	<b>PROGRAM PELAYANAN ADMINISTRASI PERKANTORAN</b>																				<b>PROGRAM</b>										
<b>SASARAN ESELON IV</b>	TERLAKSANYA LAYANAN KEBUTUHAN ADMINISTRASI SURAT MENYURAT	TERLAKSANYA LAYANAN JASA KEMIRIPASAL SUMBER DAYA AIR DAN LISTRIK	TERLAKSANYA PENYEDIAAN BAHAN PEMBERSIH DAN BAHAN PEMBERSIH	TERLAKSANYA KEBUTUHAN ALAT TULIS KANTOR	TERLAKSANYA PENYEDIAAN BARANG CETAKAN DAN PENGANGGANDAN	TERLAKSANYA PENYEDIAAN KOMPONEN INSTALASI LISTRIK / PERUNDANGAN BANGUNAN	TERLAKSANYA PENYEDIAAN BAHAN BACAAN DAN PERATURAN PERUNDANG-UNDANGAN	TERLAKSANYA PENYEDIAAN MAKANAN DAN MINUMAN RAPAT	TERLAKSANYA RAPAT KOORDINASI DAN KONSULTASI LUAR DAERAH	TERLAKSANYA RAPAT KOORDINASI DAN KONSULTASI DALAM DAERAH	TERLAKSANYA PENYEDIAAN JASA ADMINISTRASI PERKANTORAN	TERLAKSANYA PELENGKAPAN PERALATAN GEDUNG KANTOR	TERLAKSANYA PERHARAPAN PERALATAN GEDUNG KANTOR	TERLAKSANYA PEMBELURAN PERALATAN GEDUNG KANTOR	TERLAKSANYA PEMELIHARAAN RUTIN / BERKALA KENDARAAN DINAS / OPERASIONAL	TERLAKSANYA PEMELIHARAAN RUTIN / BERKALA PERALATAN GEDUNG KANTOR	TERLAKSANYA PENYUSUNAN LAPORAN CAPAIAN KINERJA DAN IKHTISAR REALISASI KINERJA PD	TERLAKSANYA PENYUSUNAN LAPORAN KEUANGAN SEMESTERAN	TERLAKSANYA PENYUSUNAN LAPORAN PERENCANAAN DAN ANGGARAN PD	TERLAKSANYA PENYUSUNAN DOKUMEN DATA KEPEGAWAIAN	TERLAKSANYA PENYUSUNAN POTENSI PRODUKSI TANAMAN PANGAN, HORTIKULTURA DAN PERKEBUNAN	TERLAKSANYA PENYUSUNAN DOKUMEN PENGADAAN BARANG DAN JASA	TERLAKSANYA PENYUSUNAN DOKUMEN EVALUASI PROGRAM DAN KEGIATAN	TERLAKSANYA PENYUSUNAN DOKUMEN PHO/PHO	TERLAKSANYA PELAKSANAAN POKJAS PUNA TUGAS	TERLAKSANYA PENYUSUNAN DOKUMEN PELATIHAN FORMAL	TERLAKSANYA PEMERIKSAAN DAN PEMANTAUAN KEMAJUAN APARATUR	<b>SASARAN ESELON IV</b>			
<b>INDIKATOR ESELON IV</b>	JUMLAH MATERI YANG DI SEDIAKAN	JUMLAH JARINGAN YANG OBYAIBKAN	JUMLAH TENAGA KEBERSIHAN/JUMLAH ALAT KEBERSIHAN DAN BAHAN PEMBERSIH	JUMLAH JENIS ALAT TULIS KANTOR YANG DIBUTUHKAN	JUMLAH CETAKAN DAN PENGANGGANDAN YANG DIBUTUHKAN	JUMLAH KOMPONEN INSTALASI LISTRIK / PERUNDANGAN BANGUNAN YANG DIBUTUHKAN	JUMLAH PERALATAN DINAS KOORDINASI DAN KONSULTASI LUAR DAERAH YANG DIBUTUHKAN	JUMLAH MAKANAN DAN MINUMAN RAPAT YANG DIBUTUHKAN	JUMLAH PERALATAN DINAS KOORDINASI DAN KONSULTASI DALAM DAERAH YANG DIBUTUHKAN	JUMLAH PERALATAN DINAS KOORDINASI DAN KONSULTASI DALAM DAERAH YANG DIBUTUHKAN	JUMLAH JASA PENDUKUNG TENGS DAN ADMINISTRASI PERKANTORAN	JUMLAH PERALATAN GEDUNG KANTOR YANG DADAKAN	JUMLAH PERALATAN GEDUNG KANTOR YANG DADAKAN	JUMLAH MEBELUR YANG DADAKAN	JUMLAH KENDARAAN RODA EMPAT YANG DIPERILHARA	JUMLAH PERALATAN GEDUNG KANTOR YANG DIPERILHARA	JUMLAH DOKUMEN LKSP	JUMLAH LAPORAN KEUANGAN SEMESTERAN YANG TEPAT WAKTU	JUMLAH DOKUMEN RENJA, RKA, DPA, RKAP, DAN DPPA PD	JUMLAH DOKUMEN DATA KEPEGAWAIAN	JUMLAH DOKUMEN STATIS TANAMAN PANGAN, HORTIKULTURA DAN PERKEBUNAN	JUMLAH DOKUMEN PENGADAAN BARANG DAN JASA	JUMLAH DOKUMEN EVALUASI PROGRAM DAN KEGIATAN	JUMLAH DOKUMEN PHO/PHO YANG DITERBITKAN	JUMLAH PELAKSANAAN POKJAS PUNA TUGAS	JUMLAH APARATUR YANG MENGIKUTI DIKLAT FORMAL	PERSENTASE PENYELESAIAN DOKUMEN ANJAB, EUSAB SOP DAN SKI	<b>INDIKATOR ESELON IV</b>			
<b>KEGIATAN</b>	PENYEDIAAN JASA SURAT MENYURAT	PENYEDIAAN JASA KEMIRIPASAL SUMBER DAYA AIR DAN LISTRIK	PENYEDIAAN BAHAN KEBERSIHAN KANTOR	PENYEDIAAN ALAT TULIS KANTOR	PENYEDIAAN BARANG CETAKAN DAN PENGANGGANDAN	PENYEDIAAN KOMPONEN INSTALASI LISTRIK / PERUNDANGAN BANGUNAN KANTOR	PENYEDIAAN BAHAN BACAAN DAN PERATURAN PERUNDANG-UNDANGAN	PENYEDIAAN MAKANAN DAN MINUMAN RAPAT	RAPAT-RAPAT KOORDINASI DAN KONSULTASI KE LUAR DAERAH	RAPAT-RAPAT KOORDINASI DAN KONSULTASI KE DALAM DAERAH	PENYEDIAAN JASA ADMINISTRASI PERKANTORAN	PENGADAAN PELENGKAPAN GEDUNG KANTOR	PENGADAAN PERALATAN GEDUNG KANTOR	PENGADAAN MEBELUR	PEMELIHARAAN RUTIN / BERKALA KENDARAAN DINAS / OPERASIONAL	PEMELIHARAAN RUTIN / BERKALA PERALATAN GEDUNG KANTOR	PENYUSUNAN LAPORAN CAPAIAN KINERJA DAN IKHTISAR REALISASI KINERJA SIPD	PENYUSUNAN LAPORAN KEUANGAN SEMESTERAN	PENYUSUNAN DOKUMEN PERENCANAAN DAN ANGGARAN DPO	PEMUTAKHIRAN DATA KEPEGAWAIAN	PENYUSUNAN DATABASE POTENSI PRODUKSI TANAMAN PANGAN, HORTIKULTURA DAN PERKEBUNAN	PENYEDIAAN JASA ADMINISTRASI PENGADAAN BARANG DAN JASA	PEMBAINAAN DAN PENGENDALIAN PELAKSANAAN PROGRAM DAN KEGIATAN	PEMUNGKAPAN HASIL PELAKSANAAN KONTRAK (PHO/PHO)	PEMUNGKAPAN PELAKSANAAN POKJAS PUNA TUGAS	PENDOKIRAN DAN PELATIHAN FORMAL	PEMBAINAAN DAN PEMANTAUAN KEMAJUAN APARATUR	<b>KEGIATAN</b>			
<b>SASARAN STAF</b>	TERSEDIA LAYANAN KEBUTUHAN ADMINISTRASI SURAT MENYURAT DAN OPERASIONAL KANTOR	TERSEDIA LAYANAN KEMIRIPASAL SUMBER DAYA AIR DAN LISTRIK	TERSEDIA BAHAN PEMBERSIH DAN BAHAN PEMBERSIH TENAGA KEBERSIHAN	TERSEDIA KEBUTUHAN ALAT TULIS KANTOR	TERSEDIA BARANG CETAKAN DAN PENGANGGANDAN	TERSEDIA KOMPONEN INSTALASI LISTRIK / PERUNDANGAN BANGUNAN KANTOR	TERSEDIA BAHAN BACAAN DAN PERATURAN PERUNDANG-UNDANGAN	TERSEDIA MAKANAN DAN MINUMAN RAPAT	TERSEDIA RAPAT-RAPAT KOORDINASI DAN KONSULTASI KE LUAR DAERAH	TERSEDIA RAPAT-RAPAT KOORDINASI DAN KONSULTASI KE DALAM DAERAH	TERSEDIA JASA ADMINISTRASI PERKANTORAN	TERSEDIA PELENGKAPAN GEDUNG KANTOR	TERSEDIA PERALATAN GEDUNG KANTOR	TERSEDIA MEBELUR KANTOR	TERSEDIA PEMELIHARAAN KENDARAAN DINAS / OPERASIONAL	TERSEDIA PEMELIHARAAN PERALATAN GEDUNG KANTOR	TERSEDIA LAPORAN CAPAIAN KINERJA DAN IKHTISAR REALISASI KINERJA SIPD	TERSEDIA LAPORAN KEUANGAN SEMESTERAN	TERSEDIA DOKUMEN PERENCANAAN DAN ANGGARAN	TERSEDIA DATA KEPEGAWAIAN YANG DIMUTAKHIRKAN	TERSEDIA DATA BAHAN LAPORAN DATABASE POTENSI PRODUKSI TANAMAN PANGAN, HORTIKULTURA DAN PERKEBUNAN	TERSEDIA DOKUMEN ADMINISTRASI PENGADAAN BARANG DAN JASA	TERSEDIA BAHAN LAPORAN PENGENDALIAN KEGIATAN	TERSEDIA LAPORAN HASIL PELAKSANAAN KONTRAK (PHO/PHO)	TERSEDIA DATA LAPORAN ASN YANG PUNA TUGAS	TERSEDIA DATA LAPORAN ASN YANG MENGIKUTI DIKLAT FORMAL	TERSEDIA DATA LAPORAN PEMERIKSAAN DAN PEMANTAUAN KEMAJUAN APARATUR	<b>SASARAN STAF</b>			
<b>INDIKATOR STAF</b>	JUMLAH DATA/BAHAN KEBUTUHAN ADMINISTRASI SURAT MENYURAT YANG DIPROSES	JUMLAH DATA / BAHAN LAYANAN SUMBER DAYA AIR DAN LISTRIK	JUMLAH DATA / BAHAN JENIS DAN ALAT KEBERSIHAN KANTOR	JUMLAH DATA / BAHAN JENIS ATK	JUMLAH DATA / BAHAN CETAKAN DAN PENGANGGANDAN	JUMLAH DATA / BAHAN KOMPONEN INSTALASI LISTRIK DAN BANGUNAN INSTALASI	JUMLAH DATA/BAHAN BACAAN DAN PERATURAN PERUNDANG-UNDANGAN	JUMLAH DATA / BAHAN MAKANAN DAN MINUMAN RAPAT	JUMLAH DATA / BAHAN RAPAT-RAPAT KOORDINASI DAN KONSULTASI KE LUAR DAERAH	JUMLAH DATA / BAHAN RAPAT-RAPAT KOORDINASI DAN KONSULTASI KE DALAM DAERAH	JUMLAH DATA / BAHAN JASA PENDUKUNG TENGS DAN ADMINISTRASI PERKANTORAN	JUMLAH DATA / BAHAN KEBUTUHAN PELENGKAPAN GEDUNG KANTOR	JUMLAH DATA / BAHAN KEBUTUHAN PERALATAN GEDUNG KANTOR	JUMLAH DATA / BAHAN KEBUTUHAN MEBELUR KANTOR	JUMLAH DATA / BAHAN PEMELIHARAAN KENDARAAN DINAS / OPERASIONAL RODA EMPAT	JUMLAH DATA / BAHAN PEMELIHARAAN PERALATAN GEDUNG KANTOR	JUMLAH DATA/BAHAN LAPORAN CAPAIAN KINERJA DAN IKHTISAR REALISASI KINERJA PERANGKAT DAERAH	JUMLAH DATA / BAHAN HASIL ANALISIS LAPORAN KEUANGAN	JUMLAH BAHAN/DATA DOKUMEN RENJA, RKA, DPA, RKAP DAN DPPA YANG DISEDIAKAN	JUMLAH DATA / BAHAN KEPEGAWAIAN YANG DIBUTUHKAN	JUMLAH DATA/BAHAN LAPORAN DATABASE POTENSI PRODUKSI TANAMAN PANGAN, HORTIKULTURA DAN PERKEBUNAN YANG DIBUTUHKAN	JUMLAH DATA / BAHAN LAPORAN ADMINISTRASI PENGADAAN BARANG DAN JASA YANG DIBUTUHKAN	JUMLAH DATA / BAHAN LAPORAN HASIL PELAKSANAAN KONTRAK (PHO/PHO)	JUMLAH DATA/BAHAN LAPORAN ASN YANG PUNA TUGAS YANG	JUMLAH DATA/BAHAN LAPORAN ASN YANG MENGIKUTI DIKLAT FORMAL	JUMLAH DATA/BAHAN LAPORAN PEMERIKSAAN DAN PEMANTAUAN KEMAJUAN APARATUR	<b>INDIKATOR STAF</b>				