



**POHON KINERJA
DINAS PERPUSTAKAAN DAN KEARSIPAN**

MISI 6	MENINGKATKAN KUALITAS SUMBER DAYA MANUSIA DAN DAYA SAING DAERAH	MISI
TUJUAN KEPALA DAERAH	Meningkatkan Kualitas Sumber Daya Manusia	TUJUAN
SASARAN KEPALA DAERAH	Meningkatnya Kualitas Pembangunan Manusia Kabupaten Banggai	TUJUAN ESELON IIIa
TUJUAN ESELON III		TUJUAN ESELON III

RPJMD

RENSTRA PD

MENINGKATKAN MINAT DAN BUDAYA BACA MASYARAKAT

MENINGKATKAN TATA KELOLA KEARSIPAN DAERAH ← **SASARAN PROGRAM**

MENINGKATNYA PENGEMBANGAN DAN PEMBINAAN PERPUSTAKAAN

MENINGKATNYA TATA KELOLA KEARSIPAN DAERAH ← **INDIKATOR**

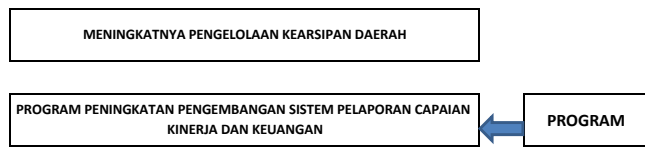
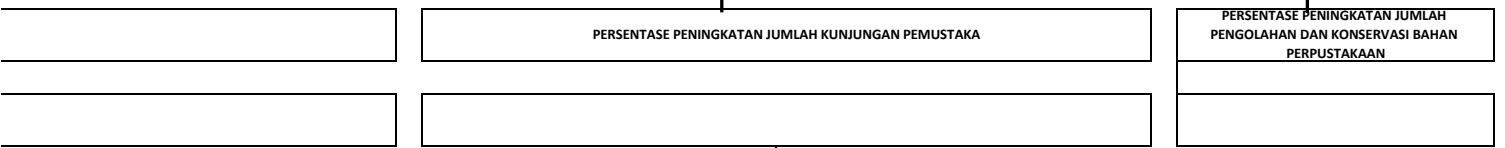

TERLAKSANANYA PENGEMBANGAN MINAT DAN BUDAYA BACA	TERLAKSANANYA PENGEMBANGAN DAN PEMBINAAN PERPUSTAKAAN	TERLAKSANANYA PENGEMBANGAN TENAGA PERPUSTAKAAN	TERSEDIAINYA PENGADAAN KENDARAAN DINAS/OPERASIONAL	TERSEDIAINYA PERLENGKAPAN GEDUNG KANTOR	TERSEDIAINYA PERALATAN GEDUNG KANTOR	TERSEDIAINYA PENGADAAN MEUBLEUR	TERSEDIAINYA PEMELIHARAAN RUTIN/BERKALA KENDARAAN DINAS/OPERASIONAL	TERSEDIAINYA PEMELIHARAAN RUTIN/BERKALA PERALATAN GEDUNG KANTOR	TERSEDIAINYA PAKAIAN DINAS HARIAN BERSERTA KELENGKAPANNYA	TERSEDIAINYA PAKAIAN KHUSUS HARI-HARI TERTENTU
JUMLAH JENIS LOMBA MINAT BUDAYA BACA YANG DILASAKAN	JUMLAH SARANA DAN PRASARANA PERPUSTAKAAN	JUMLAH TENAGA PERPUSTAKAAN YANG DIBINA	JUMLAH KENDARAAN DINAS/OPERASIONAL YANG DI ADAKAN	JUMLAH PERLENGKAPAN GEDUNG KANTOR YANG DI ADAKAN	JUMLAH PERALATAN GEDUNG KANTOR YANG DIADAKAN	JUMLAH PENGADAAN MEUBLEUR DIADAKANYANG	JUMLAH KENDARAAN R6 YANG DIPELIHARA	JUMLAH KOMPUTER PCONOTEBOOK YANG DIPELIHARA	JUMLAH PAKAIAN DINAS YANG DIADAKAN	JUMLAH PAKAIAN KHUSUS HARI-HARI TERTENTU YANG DIADAKAN
PENGEMBANGAN MINAT DAN BUDAYA BACA	PENGEMBANGAN DAN PEMBINAAN PERPUSTAKAAN	PENGEMBANGAN TENAGA PERPUSTAKAAN	PENGADAAN KENDARAAN DINAS/OPERASIONAL	PENGADAAN PERLENGKAPAN GEDUNG KANTOR	PENGADAAN PERALATAN GEDUNG KANTOR	PENGADAAN MEUBLEUR	PEMELIHARAAN RUTIN/BERKALA KENDARAAN DINAS/OPERASIONAL	PEMELIHARAAN RUTIN/BERKALA PERALATAN GEDUNG KANTOR	PENGADAAN PAKAIAN DINAS KELENGKAPANNYA	PENGADAAN PAKAIAN KHUSUS HARI-HARI TERTENTU
TERLAKSANANYA LOMBA MINAT BUDAYA DAN BUDAYA BACA	TERSEDIAINYA SARANA DAN PRASARANA PERPUSTAKAAN DI KECAMATAN / DESA	TERLAKSANANYA PEMBINAAN TENAGA PERPUSTAKAAN	TERSEDIAINYA KEBUTUHAN PENGADAAN KENDARAAN DINAS/OPERASIONAL	TERSEDIAINYA DATA RENCANA KEBUTUHAN PERLENGKAPAN GEDUNG KANTOR	TERSEDIAINYA DATA RENCANA KEBUTUHAN PERALATAN GEDUNG KANTOR	TERSEDIAINYA KEBUTUHAN PENGADAAN MEBLEUR	TERSEDIAINYA DATA RENCANA KEBUTUHAN PEMELIHARAAN KENDARAAN DINAS/OPERASIONAL	TERSEDIAINYA DATA RENCANA KEBUTUHAN PEMELIHARAAN PERALATAN GEDUNG KANTOR	TERSEDIAINYA KEBUTUHAN PENGADAAN PAKAIAN DINAS HARIAN	TERSEDIAINYA KEBUTUHAN PENGADAAN PAKAIAN KHUSUS HARI-HARI TERTENTU
JUMLAH JENIS LOMBA MINAT BUDAYA BACA YANG DILASAKAN	JUMLAH SARANA DAN PRASARANA PERPUSTAKAAN	JUMLAH TENAGA PERPUSTAKAAN YANG DIBINA	MENYIAPKAN DATA/BAHAN DOKUMEN RKBU YANG DIKELOLA	MENYIAPKAN DATA/BAHAN DOKUMEN RKBU YANG DIKELOLA	MENYIAPKAN DATA/BAHAN DOKUMEN RKBU YANG DIKELOLA	MENYIAPKAN DATA/BAHAN DOKUMEN RKBU YANG DIKELOLA	MENYIAPKAN DATA/BAHAN DATA DOKUMEN RKBPU YANG DIKELOLA	MENYIAPKAN DATA/BAHAN DATA DOKUMEN RKBPU YANG DIKELOLA	MENYIAPKAN DATA/BAHAN KEBUTUHAN PENGADAAN PAKAIAN DINAS	MENYIAPKAN DATA/BAHAN KEBUTUHAN PENGADAAN PAKAIAN KHUSUS HARI-HARI TERTENTU

TERSUSUNNYA LAPORAN KINERJA DAN KEUANGAN TEPAT WAKTU ← **SASARAN KEGIATAN**

Jumlah Laporan Capaian Kinerja dan Ikhtisar Realisasi Kinerja Perangkat Daerah	Jumlah Laporan Keuangan Akhir Tahun	Jumlah Dokumen Perencanaan dan Realisasi Kinerja	Jumlah Laporan Inventarisasi Aset
PENYUSUNAN LAPORAN CAPAIAN KINERJA DAN IKHTISAR REALISASI KINERJA SKPD	PENYUSUNAN LAPORAN PELAPORAN KEUANGAN AKHIR TAHUN	PENYUSUNAN DOKUMEN PERENCANAAN DAN ANGGARAN SKPD	PENYUSUNAN LAPORAN INVENTARISASI ASET PEMERINTAH KAB. BANGGAI
Tersedianya Laporan Capaian Kinerja dan Ikhtisar Realisasi Kinerja Perangkat Daerah	Tersedianya Laporan Keuangan Akhir Tahun	Tersedianya Dokumen Perencanaan dan Realisasi Kinerja	Tersedianya Laporan Inventarisasi Aset
MENYIAPKAN DATA/BAHAN DOKUMEN Laporan LKjP, Tepra	MENYIAPKAN DATA/BAHAN Laporan Keuangan Desa dan Laporan Keuangan Tahunan	MENYIAPKAN DATA/BAHAN Dokumen Rangka RKA, RKAP, DPAD, PAP, Renstra	MENYIAPKAN DATA/BAHAN Dokumen Laporan Barang

INDIKATOR

KEGIATAN

SASARAN PELAKSANA

INDIKATOR PELAKSANA

KASIE PIP



POHON KINERJA
DINAS PERPUSTAKAAN DAN KEARSIPAN

PERPUSTAKAAN

MISI 6 **MENINGKATKAN KUALITAS SUMBER DAYA MANUSIA DAN DAYA SAING DAERAH**

TUJUAN KEPALA DAERAH **Meningkatkan Kualitas Sumber Daya Manusia**

SASARAN KEPALA DAERAH **Meningkatnya Kualitas Pembangunan Manusia Kabupaten Banggai**

TUJUAN ESELON II **Meningkatkan Kualitas Layanan Perpustakaan dan Kearsipan**

MISI 6

TUJUAN KEPALA DAERAH

SASARAN KEPALA DAERAH

TUJUAN ESELON II

} RPJMD

RENSTRA PD

MENINGKATKAN MINAT DAN BUDAYA BACA MASYARAKAT

MENINGKATNYA PENGEMBANGAN DAN PEMBINAAN PERPUSTAKAAN

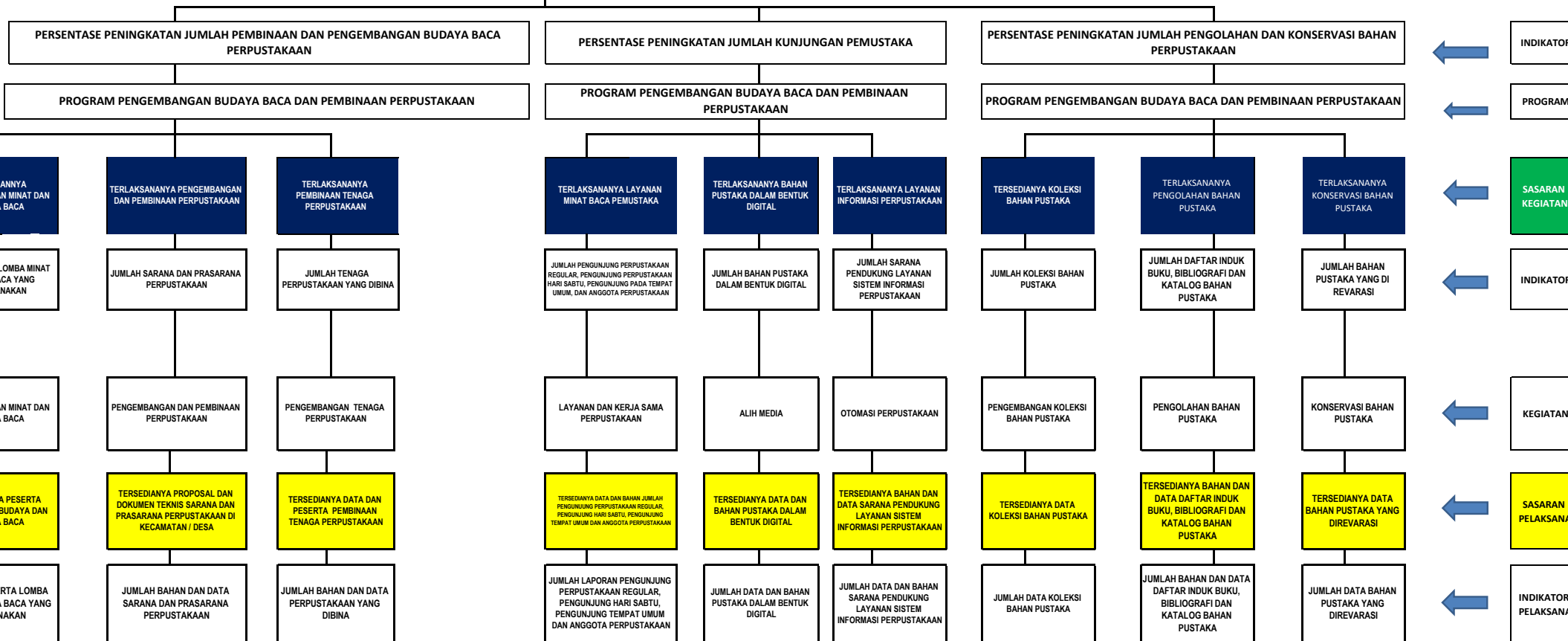

← TUJUAN PROGRAM

← SASARAN PROGRAM

← INDIKATOR

← PROGRAM

← SASARAN KEGIATAN

← INDIKATOR

← KEGIATAN

← SASARAN PELAKSANA

← INDIKATOR PELAKSANA



POHON KINERJA
DINAS PERPUSTAKAAN DAN KEARSIPAN

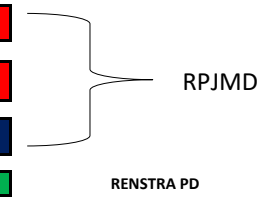
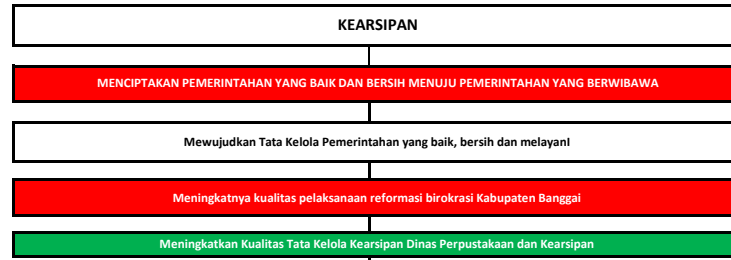

MENINGKATKAN TATA KELOLA KEARSIPAN DAERAH

MENINGKATNYA TATA KELOLA KEARSIPAN DAERAH

PERSENTASE PENINGKATAN TATA KELOLA KEARSIPAN DAERAH SESUAI KETENTUAN

PROGRAM PERBAIKAN SISTEM ADMINISTRASI KEARSIPAN

