

**PETA PROSES BISNIS DINAS PETERNAKAN DAN KESEHATAN HEWAN**



## **PETA RELASI DINAS PETERNAKAN DAN KESWAN KAB. BANGGAI**

### **01. PENINGKATAN PELAYANAN KESEHATAN TERNAK DAN HEWAN PELIHARAAN**

- KELOMPOK TERNAK / MASYARAKAT
- DINAS PETERNAKAN & KESWAN
- PETUGAS MEDIK VETERINER, MANTRI HEWAN
- BALAI OBAT2AN DAN VAKSINASI PETERNAKAN.

### **02. PENINGKATAN BUDIDAYA TERNAK, TERNAK KECIL DAN UNGGAS**

- KELOMPOK TERNAK
- DINAS PETERNAKAN & KESWAN
- TIM VERIFIKATOR
- PIHAK KETIGA : CV, REKANAN/ MITRA

### **03. PENINGKATAN PELAYANAN INSEMINASI BUATAN ( IB)**

- KELOMPOK TERNAK
- DINAS PETERNAKAN & KESWAN
- PROPINSI

### **04. PELAKSANAAN KONTES TERNAK DINAS PETERNAKAN DAN KESWAN**

- BUPATI BANGGAI
- FORKOPINDA
- DINAS PETERNAKAN
- PESERTA KONTES
- PELAKU USAHA
- BANK / SWASTA

### **05. PENINGKATAN KUALITAS PENGOLAHAN HASIL PETERNAKAN**

- PELAKU USAHA
- DINAS PETERNAKAN
- PIHAK KETIGA : CV, MITRA, REKANAN.

### **06. PELAYANAN PENERBITAN REKOMENDASI USAHA AGRIBISNIS PETERNAKAN**

- PELAKU USAHA
- DINAS PETERNAKAN
- KEPALA DESA, KEPALA KELURAHAN

### **07. PENINGKATAN KUALITAS PELAYANAN SARANA PETERNAKAN.**

- KELOMPOK / MASYARAKAT
- DINAS PETERNAKAN
- PIHAK KETIGA : CV, MITRA , REKANAN

### **08. PENINGKATAN PENGELOLAAN SDA PETERNAKAN.**

- KELOMPOK / MASYARAKAT
- DINAS PETERNAKAN
- PIHAK KETIGA : CV, MITRA , REKANAN.

### **09. PELAYANAN DOKUMEN PENGELUARAN TERNAK KELUAR DAERA**

- PELAKU USAHA
- DINAS PETERNAKAN
- DOKTER HEWAN/ PETUGAS KESWAN.

**02. PENINGKATAN BUDIDAYA TERNAK , TERNAK KECIL DAN UNGGAS.**

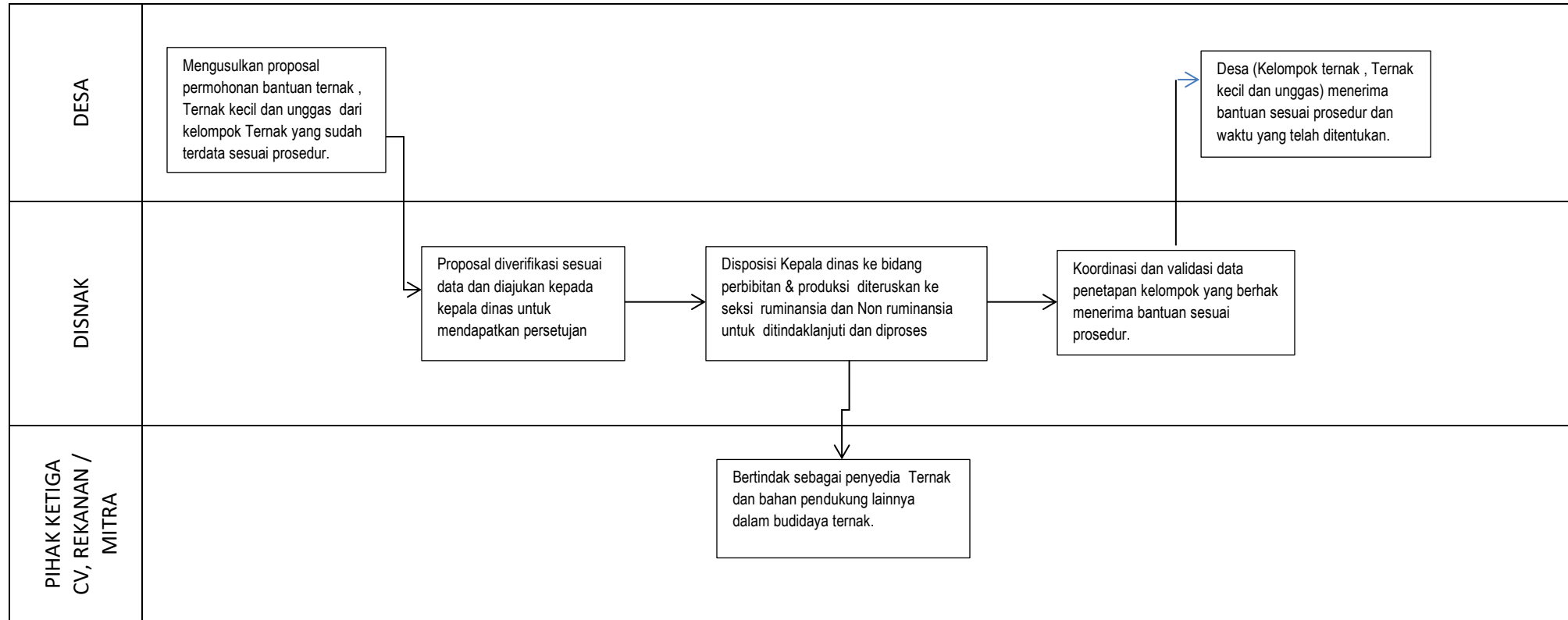

**03. PENINGKATAN PELAYANAN INSEMINASI BUATAN (IB)**

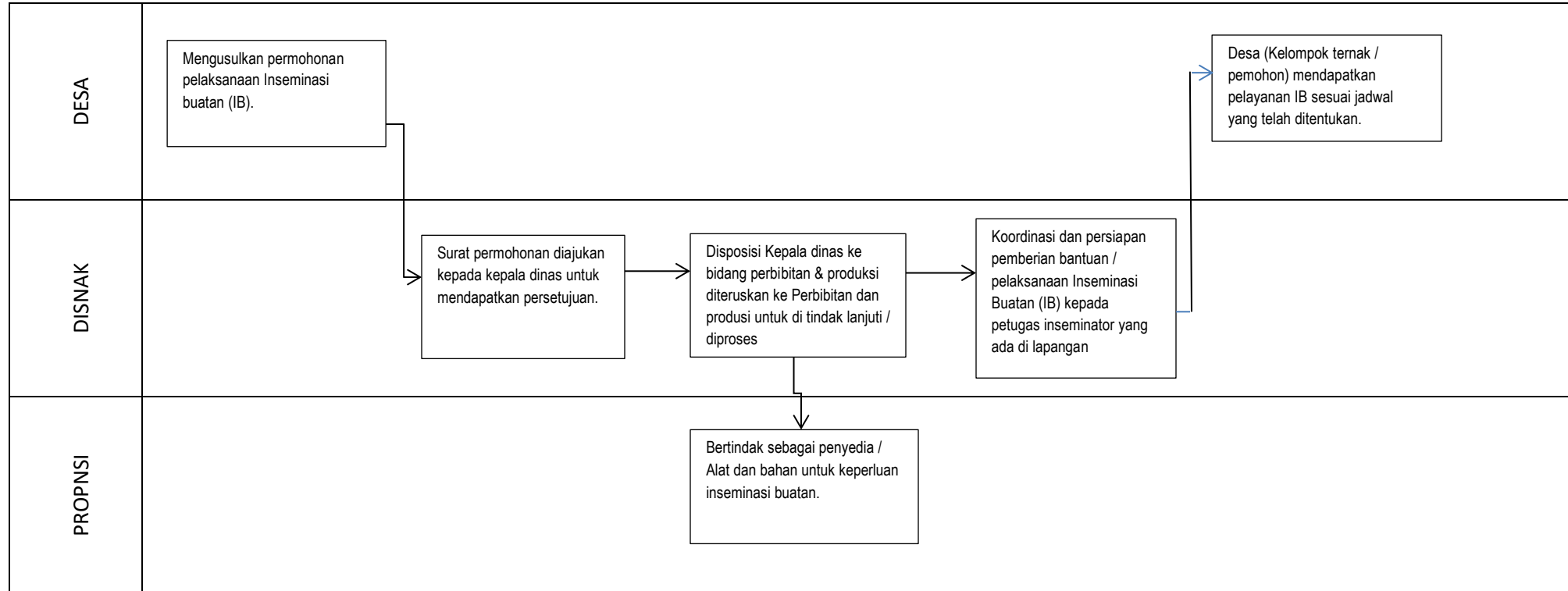

**05. PENINGKATAN KUALITAS PELAYANAN SARANA PETERNAKAN.**

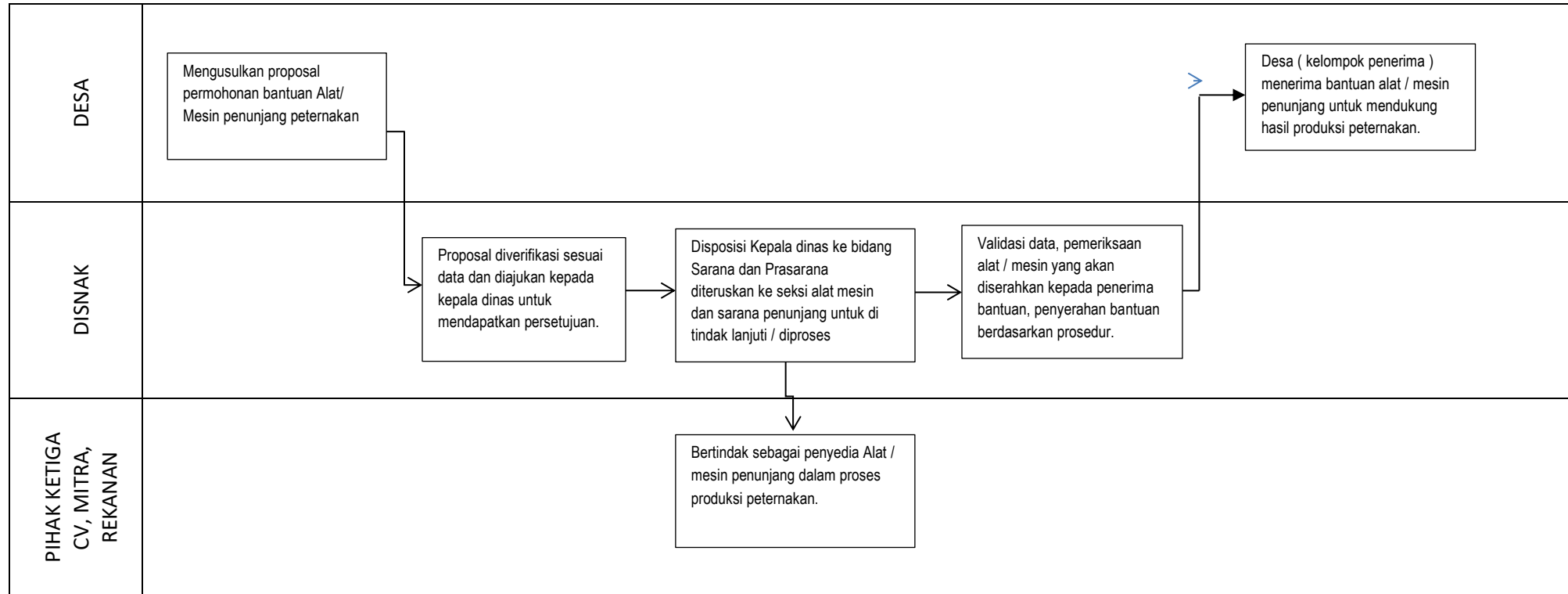

**01. PENINGKATAN PELAYANAN KESEHATAN TERNAK DAN HEWAN PELIHARAAN.**

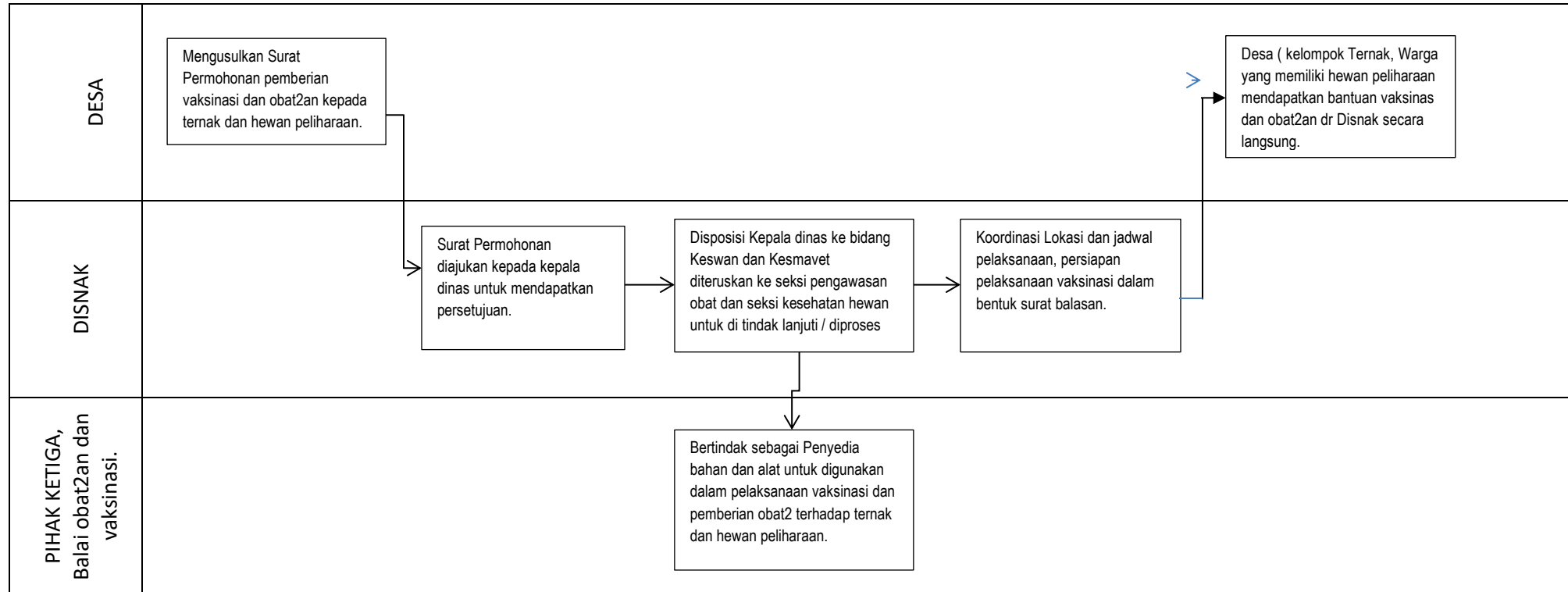

**04. PELAKSANAAN KONTES TERNAK TINGKAT KABUPATEN DAN PROPINSI**

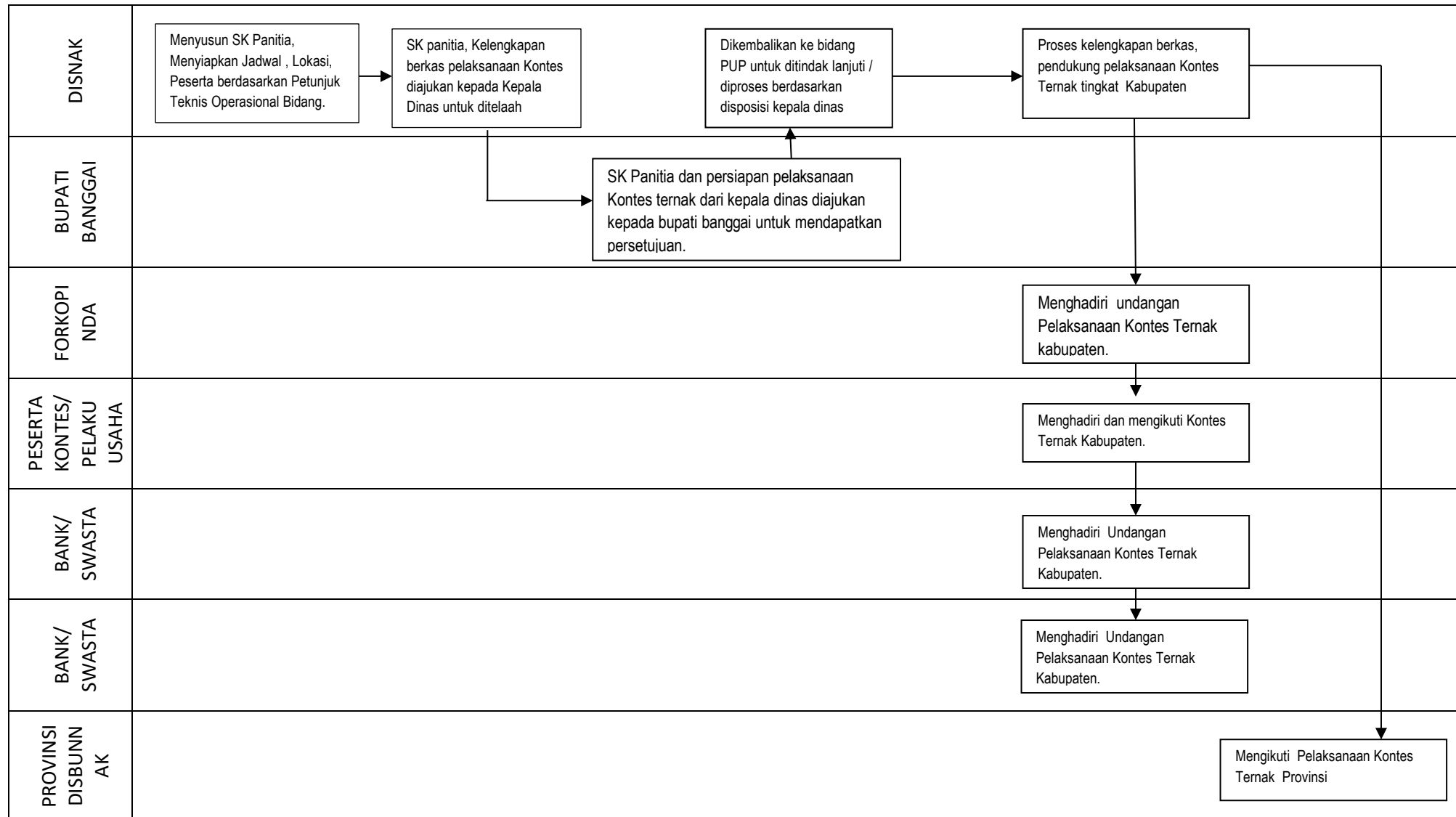

**06. PENINGKATAN PENGELOLAAN SDA PETERNAKAN.**

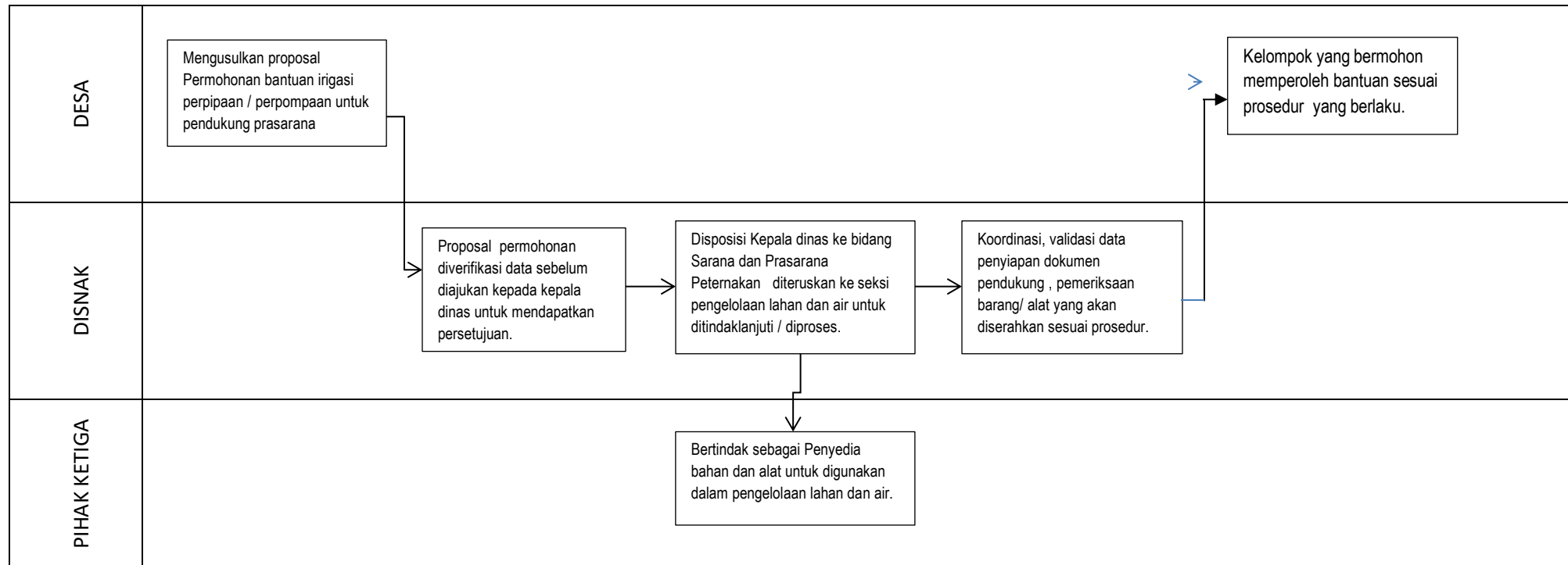



**07. PENINGKATAN KUALITAS PENGOLAHAN HASIL PETERNAKAN.**

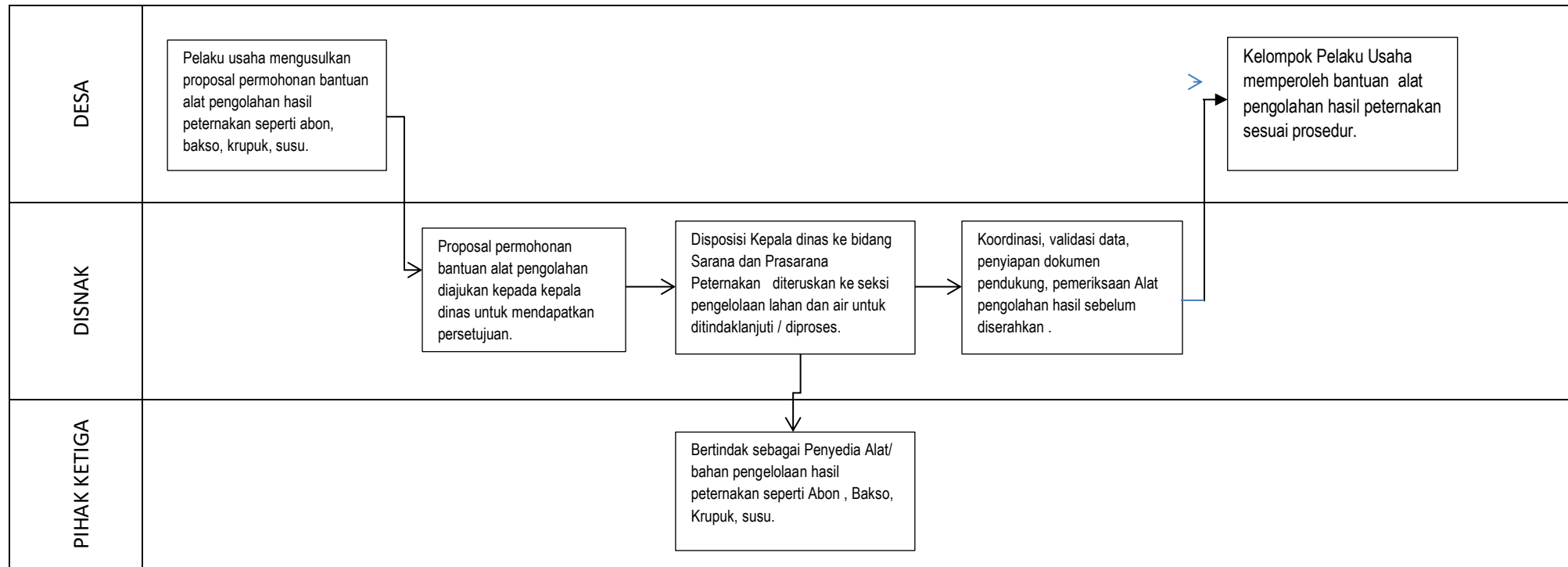

**08. PENINGKATAN PELAYANAN PENERBITAN REKOMENDASI USAHA AGRIBISNIS PETERNAKAN.**

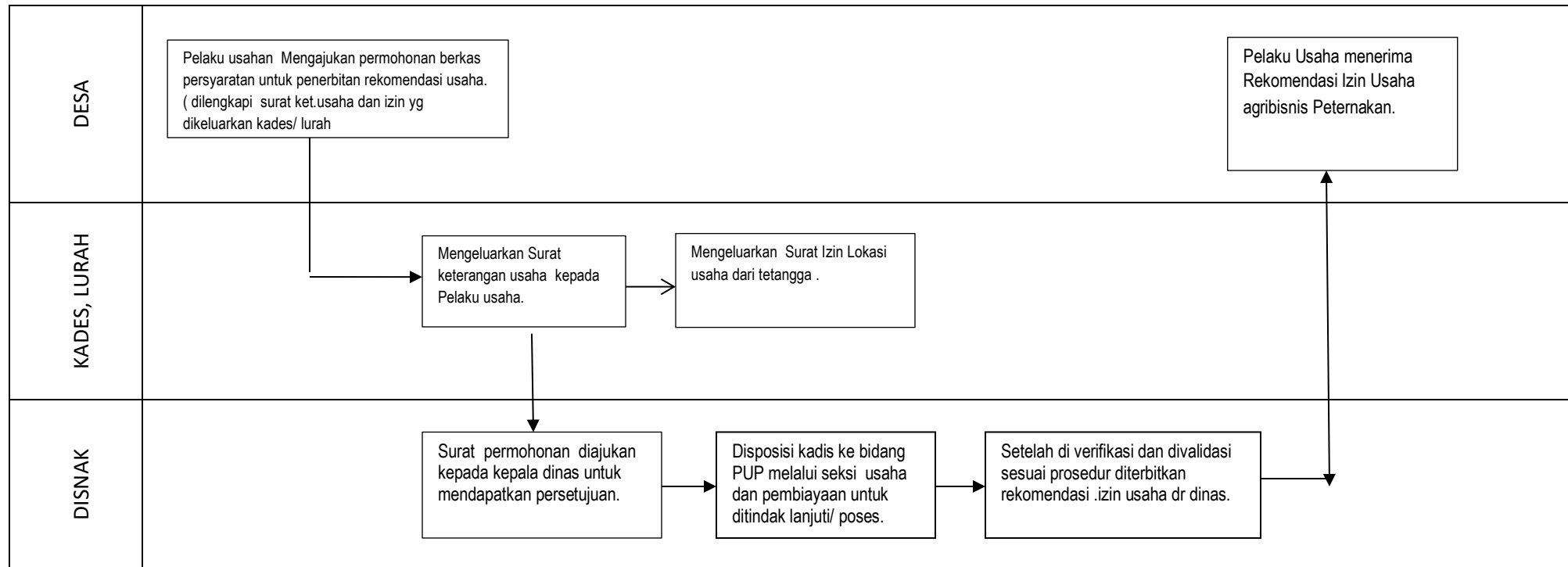

**09. PELAYANAN DOKUMEN PENGELUARAN TERNAK KELUAR DAERAH**

